



PERÚ

Ministerio
de Salud

Dirección General
de Medicamentos, Insumos y Drogas

INDICADORES DE FARMACOVIGILANCIA

Evaluación

2011

Equipo de Farmacovigilancia y
Farmacoepidemiología

**Notificacion de la RAM mensuales
2011**

DISA/DIRESA	Enero	Febrero	Marzo	Abril	Mayo	Junio	Julio	Agosto	Setiembre	Octubre	Noviembre	Diciembre	Meses Noficados	Total general
Lima Ciudad	100	100	100	100	100	100	100	100	100	100	100	100	12	100
Cutervo	100	100	100	0	100	100	50	100	0	100	0	100	9	71
Callao	50	0	30	100	100	70	100	100	100	90	20	70	11	69
La Libertad	0	100	100	100	0	100	0	100	100	100	100	0	8	67
Lima Sur	80	0	100	100	0	100	0	100	30	0	100	100	8	59
Arequipa	100	0	100	0	80	0	100	0	100	100	0	0	6	48
Junin	100	100	40	40	70	40	10	60	0	0	100	0	9	47
Puno	100	0	100	100	100	0	0	0	0	0	0	0	4	33
Lambayeque	30	20	0	0	40	0	100	60	0	0	100	40	7	33
Ica	10	20	40	0	20	40	10	20	10	90	30	40	11	28
Ayacucho	40	0	0	0	0	0	80	0	0	30	90	70	5	26
Loreto	100	0	0	0	0	100	0	0	0	0	0	0	2	17
Cusco	100	0	0	0	0	0	100	0	0	0	0	0	2	17
Lima Este	2	2	0	3	8	22	67	0	30	0	15	33	9	15
Apurimac II	100	0	20	0	0	0	0	0	0	0	0	40	3	13
Cajamarca	0	20	10	0	0	0	0	0	100	0	0	0	3	11
Tacna	0	10	0	20	20	0	0	0	0	40	30	0	5	10
Huanuco	0	0	0	0	0	20	0	40	0	20	30	0	4	9
Piura	0	0	100	0	0	0	0	0	0	0	0	0	1	8
Lima	7	11	4	0	0	0	11	10	0	16	29	0	7	7
Ancash	0	0	0	0	0	0	0	80	0	0	0	0	1	7
Tumbes	0	0	0	0	0	0	40	0	0	0	0	0	1	3
Ucayali	0	0	0	0	0	30	0	0	10	0	0	0	2	3

Notificaciones de RAMS 2011

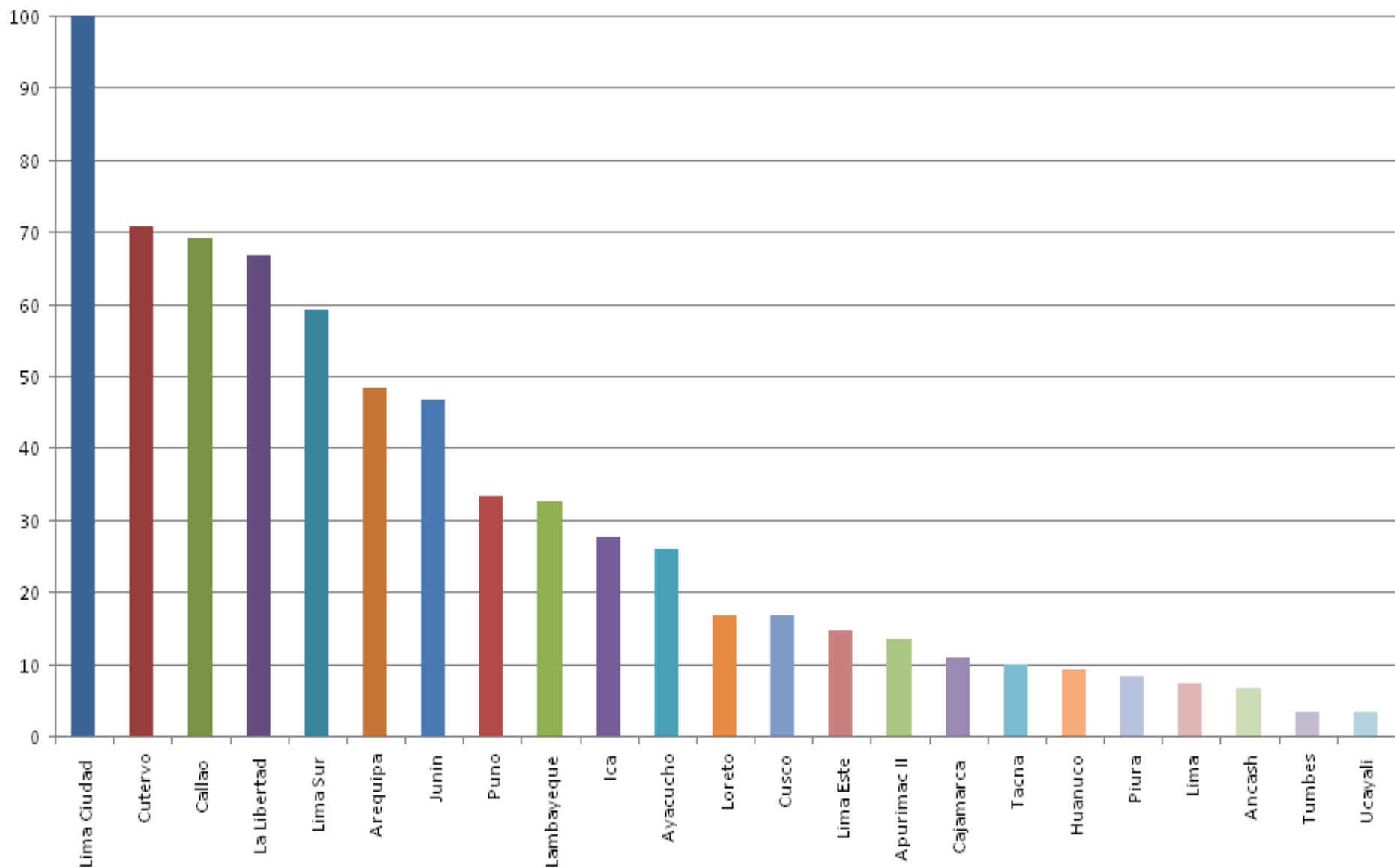

Responsable de Farmacovigilancia

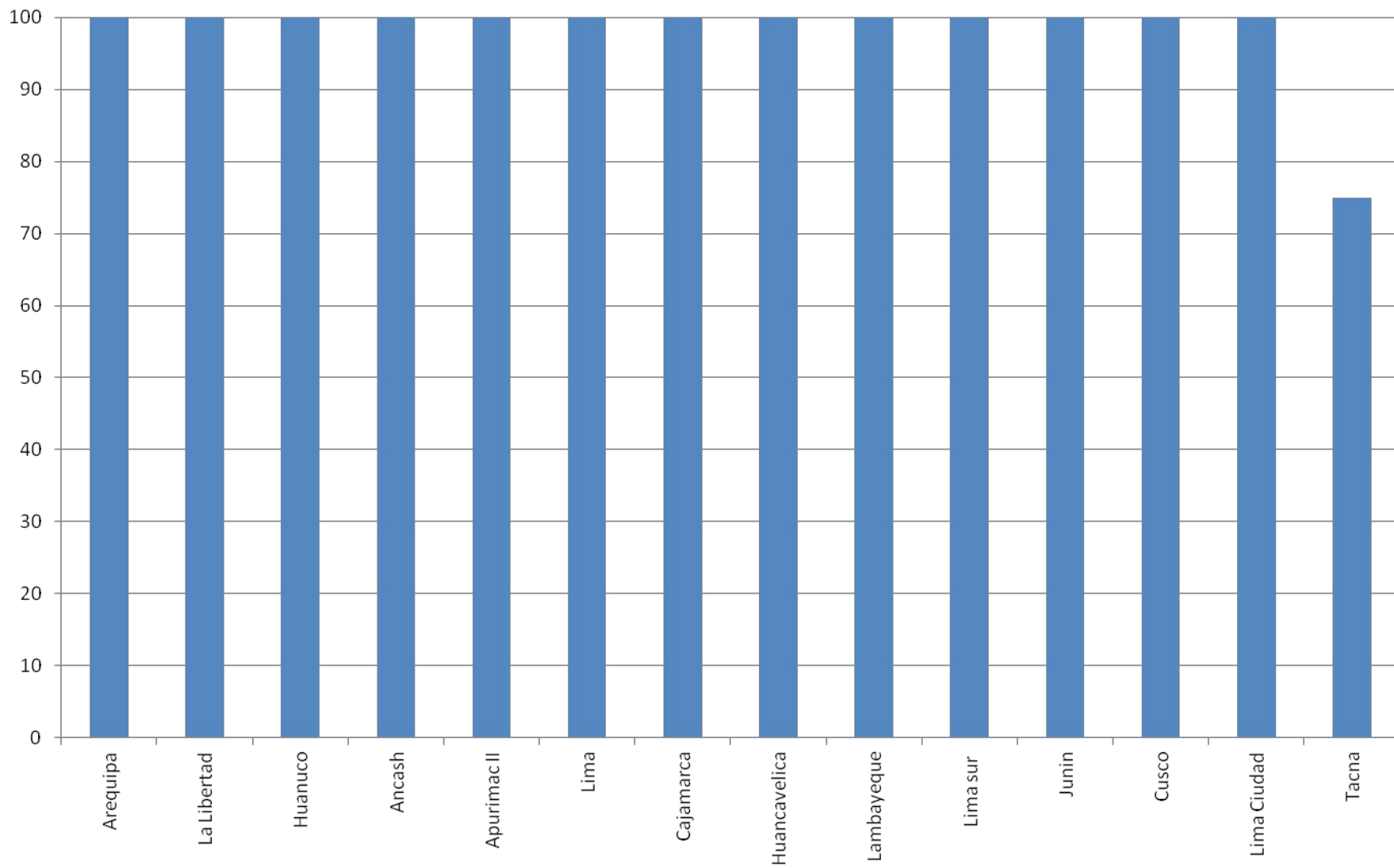

Capacitacion de Hospitales

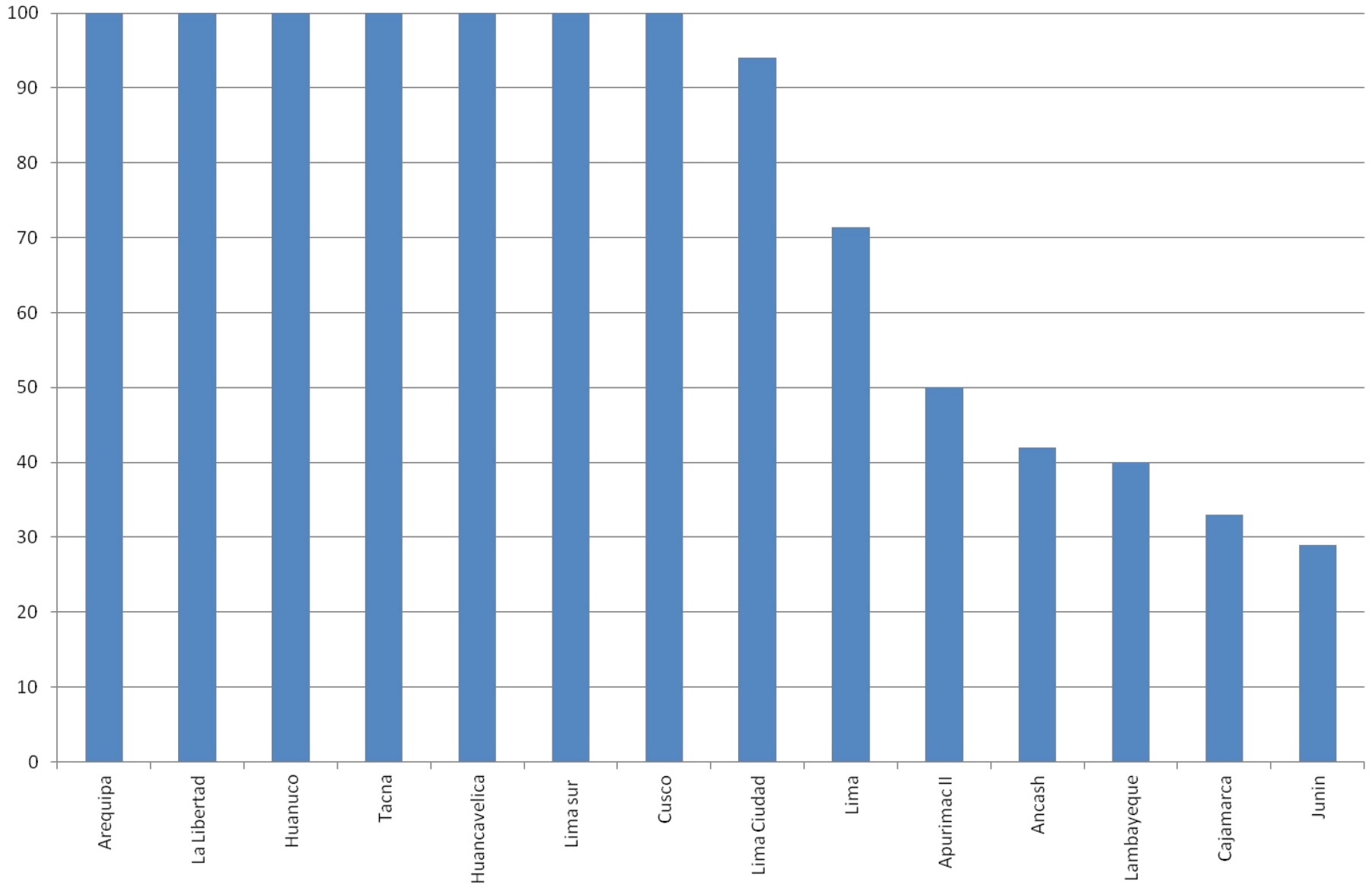

Capacitacion de EESS

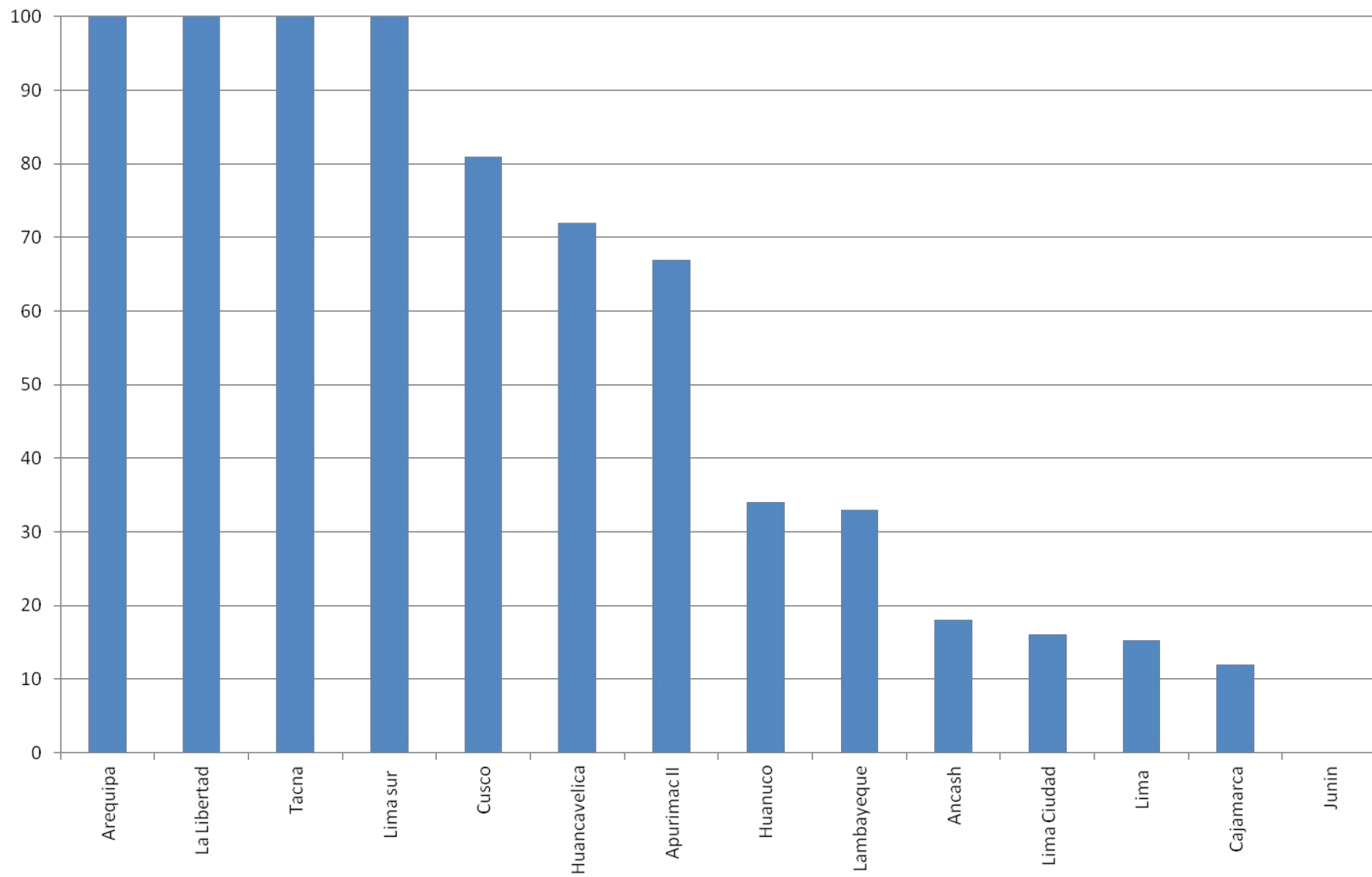

Evaluacion de Notificaciones

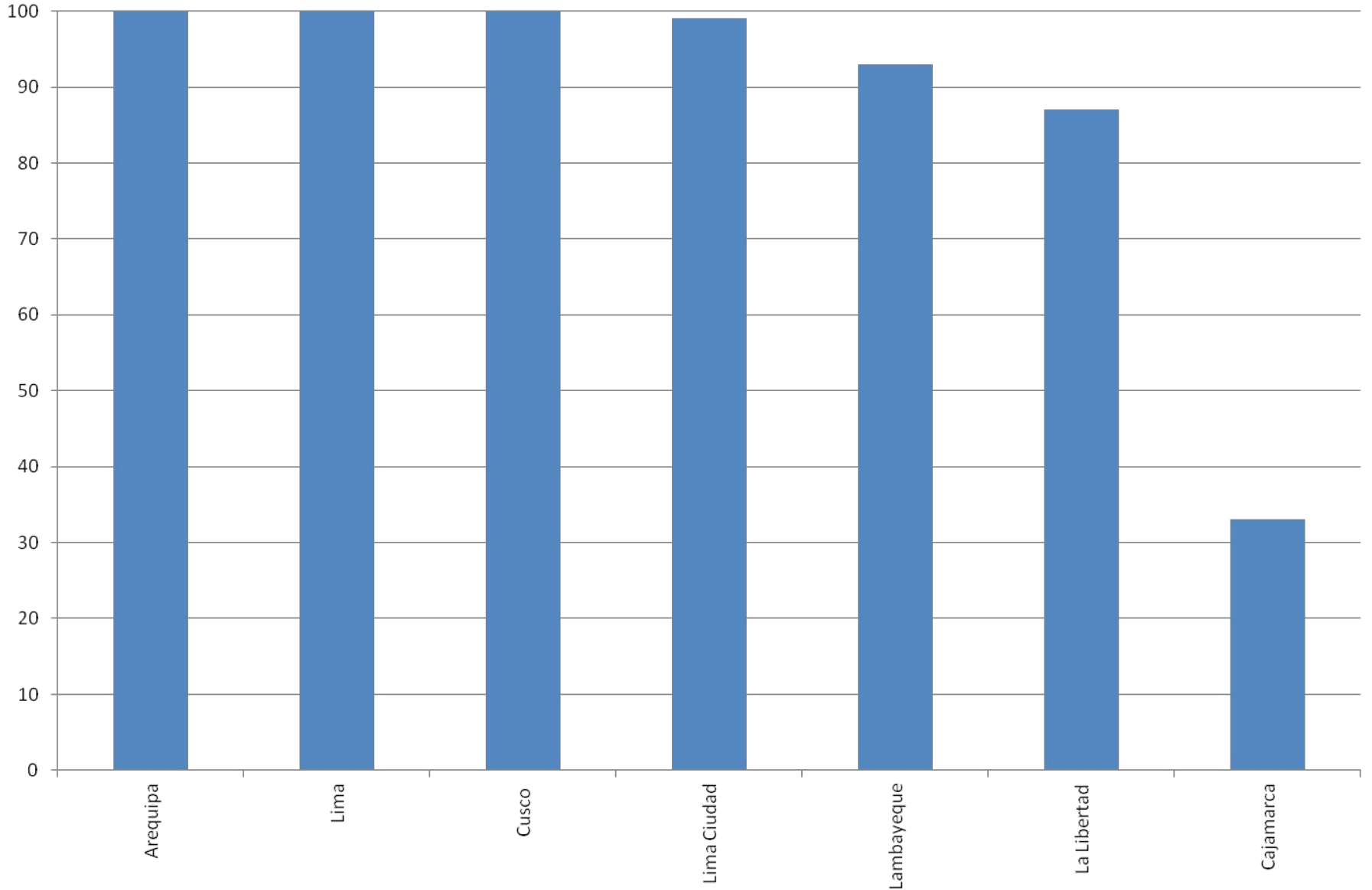

Notificacion de Antirretrovirales

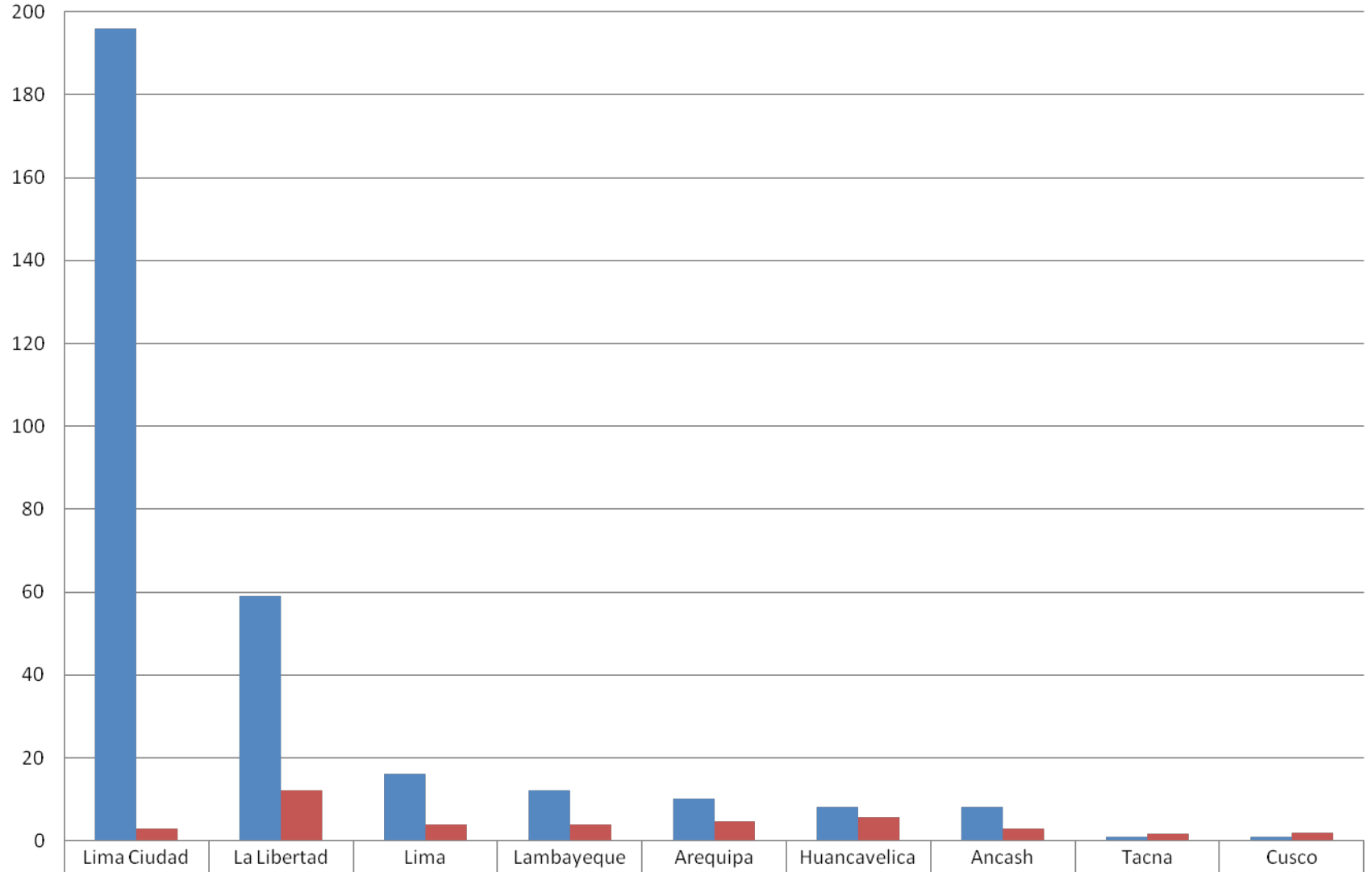

■ Notificaciones	196	59	16	12	10	8	8	1	1
■ %	3	12	3,9	4	4,74	5,7	3	1,54	1,84

Notificacion de antituberculosos

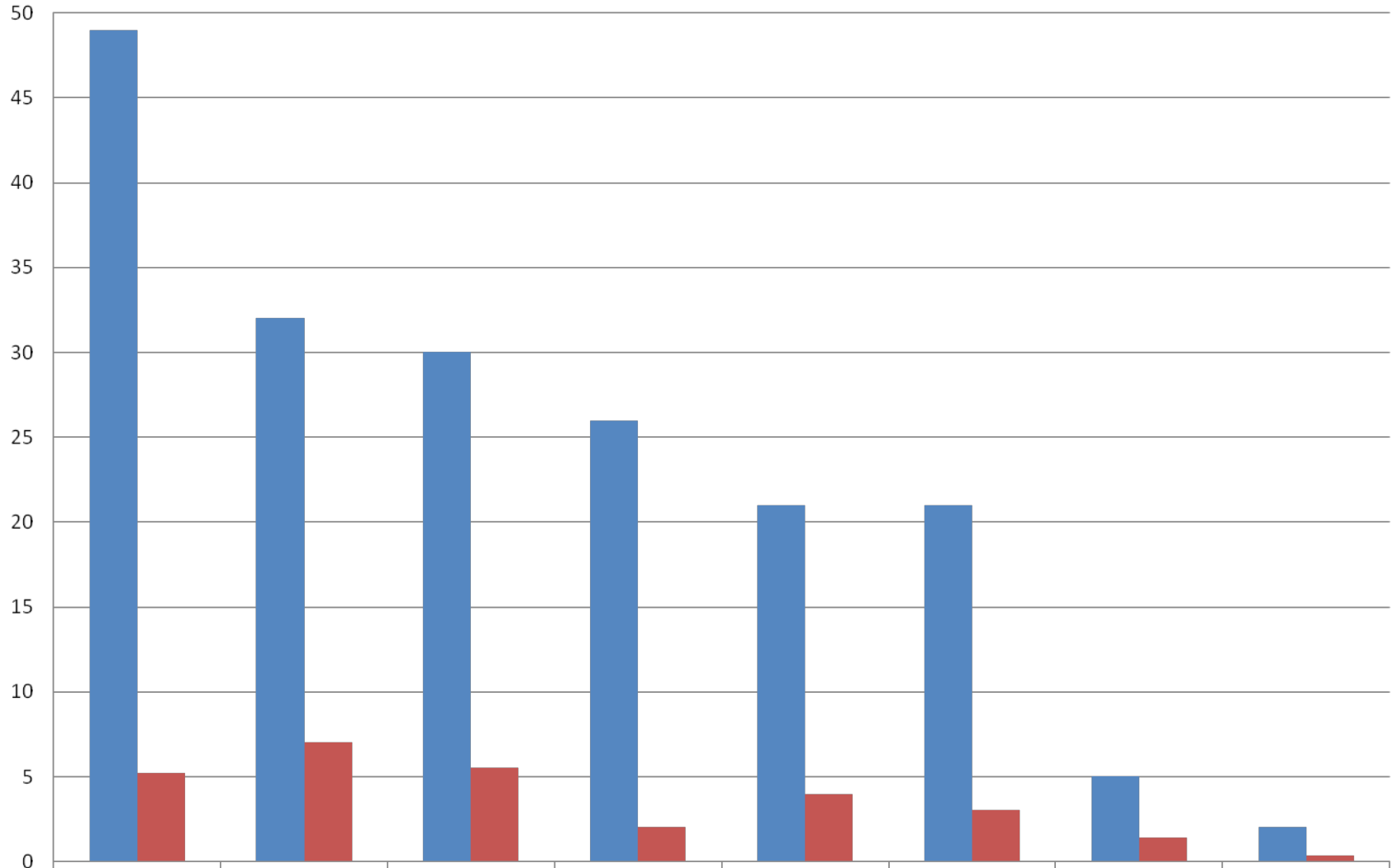

■ Notificaciones

■ %

Lima

La Libertad

Huancavelica

Ancash

Arequipa

Lambayeque

Cusco

Tacna

49

32

30

26

21

21

5

2

5,2

7

5,5

2

3,94

3

1,42

0,34

Esavis notificados

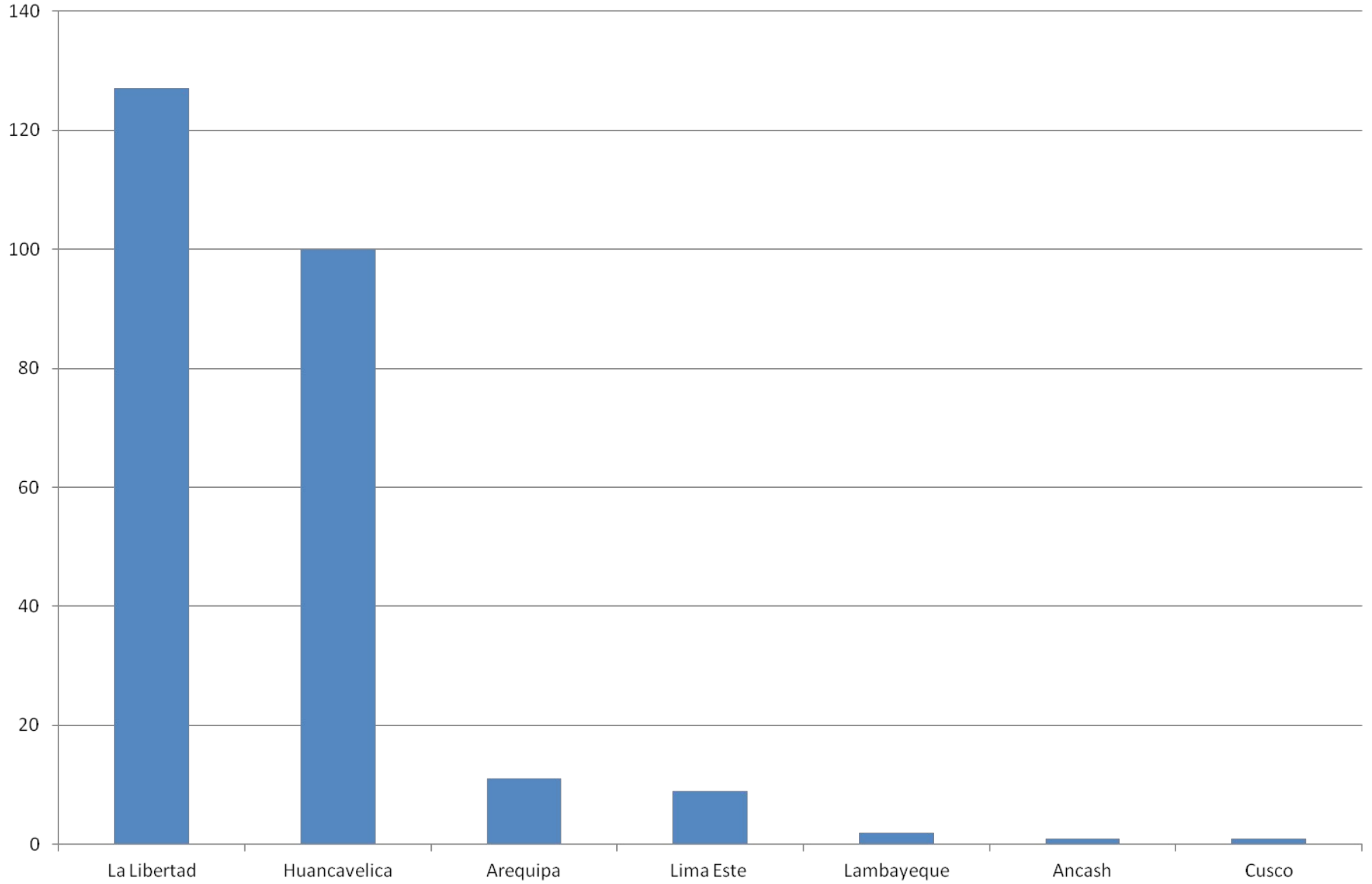



PERÚ

Ministerio
de Salud

Dirección General
de Medicamentos, Insumos y Drogas

Equipo de Farmacoepidemiología y Farmacovigilancia

Jefa del Equipo de Farmacoepidemiología y Farmacovigilancia

Q.F Silvia Álvarez Martell

Equipo de trabajo de Farmacoepidemiología y Farmacovigilancia

Q.F María Genoveva Vargas Huillcanina

Q.F Christian Palomino Flores

Q.F Carmen Bartra Saavedra

Q.F Kelly Serrano Mestanza

Q.F Fatima Cruces Rivero

Q.F Giovanna Jimenez Fuentes

Med. Nelly Borra Toledo